DÉBUT DU 449E MARCHÉ DE NOËL

Strasbourg : lancement des illuminations et du marché de Noël

Quatre invités-vedettes ont lancé en fin d'après-midi la déambulation coproduite par les Vitrines de Strasbourg et la Ville, depuis la Porte des Lumières jusqu'au grand sapin, place Kléber. Nos photos et vidéos live au fil de l'événement.

Une foule dense massée place Kléber, pour le final de la cérémonie. Photo Christian LUTZ-SORG

préc.suiv.

1 / 29

Sur la place place Kléber, à l'issue du lancement du Marché de Noël. Photo Christian LUTZ-SORG

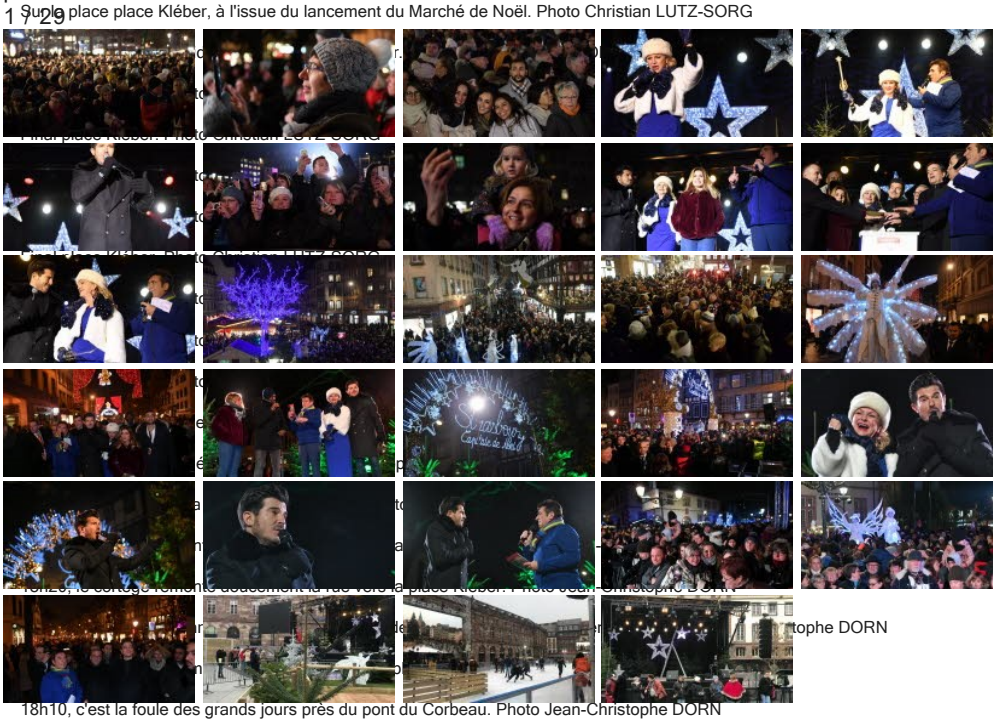

18h10, c'est la foule des grands jours près du pont du Corbeau. Photo Jean-Christophe DORN

18h, Avec Jeane Manson. Photo Jean-Christophe DORN

Vincent Niclo donne de la voix. Photo Jean-Christophe DORN

18h, Vincent Niclo, pont du Corbeau. Photo Jean-Christophe DORN

18h, pont du corbeau, Vincent Niclo avec Pierre Bardet. Photo Jean-Christophe DORN

Des milliers de personnes devant la Porte des Lumières vers 17h40. Photo Jean-Christophe DORN

Le show est rodé depuis une dizaine d'années, mais des nouveautés sont au programme de cette déambulation inaugurale, qui va débuter par la parade lumineuse de La Boussole, une troupe qui vient du Nord de la France, qui plantera le décor à proximité de la Porte des Lumières, près du pont du Corbeau.

Les quatre invités-vedettes y sont attendus : le parrain Vincent Niclo, la marraine Jean Manson, l'invité spéciale Julie Zenatti, avec aussi en guest star le journaliste Harry Roselmack. On remettra ensuite la baguette magique au parrain et à la marraine, qui illumineront les rues vers la place Gutenberg, puis vers la place Kléber, où le compte-à-rebours sera lancé pour illuminer le grand sapin.

Le spectacle, ici une parade lumineuse s'installe rue du Vieux-Marché-aux-Vins vers 17h40. Photo Jean-Christophe DORN

Les élus et Pierre Bardet, ensemble pour lancer les illuminations de la rue du Vieux-Marché-aux-Vins vers 17h30. Photo Jean-Christophe DORN

La scène est en place au pied du grand sapin. (Photo DNA - Philippe DOSSMANN)

[MAJ 19h55] Fin de l'inauguration. La foule se disperse place Kléber.

Les premiers patineurs s'en donnent à coeur joie dès l'ouverture, sous les fenêtres de l'Aubette, place Kléber. (Photo DNA - Philippe DOSSMANN)

[MAJ 19h30] Fin du live, victime de la saturation du réseau cellulaire dans le centre de Strasbourg.

Dans l'après-midi, les fans des quatre vedettes déjà aux premières loges, dans le froid, plusieurs heures avant le début du mini-concert. (Photo DNA - Philippe DOSSMA

[MAJ 17h30] Le lancement des festivités démarre rue du Vieux-Marché-aux-Vins, à partir de la Porte des Lumières. Des milliers de personnes sont présentes pour assister au spectacle.

[MAJ 17h] **Laurent Nunez**, secrétaire d'État auprès du ministre de l'intérieur, est en visite ce vendredi à Strasbourg dans le cadre de l'inauguration du marché de Noël. **Lire en cliquant ici.**

Notre live ci-dessous.